



Montería – Córdoba, 2020

PROTOCOLO DE TRABAJO PRIMERA SESIÓN

Estimados estudiantes, docentes y directivos docentes, cordial saludo:

Bienvenidos al LMS de Moodle y a su AVA (Ambiente Virtual de Aprendizaje), buscando ser lo más eficiente posible se han planificado, para ustedes, junto con las directivas de su institución educativa, la siguiente metodología de trabajo:

1. Saludo de bienvenida y entrega de números del Call Center y WhatsApp de atención para resolver dudas y programación futura de actividades, téngase en cuenta que estamos con la mejor intención y disposición para el desarrollo de este proceso: 3218070767 – 3024370227 – 3008038145 – 3023262396 – 3103691358 – 3233088485 y los correos contacto@array.com.co - fenixbgsas@gmail.com
2. Orientar el protocolo inicial del acceso a la plataforma:
 - a. Abrir el Navegador Google Chrome
 - b. Ir a la dirección web ó URL (array.com.co ó fenixbgsas.com ó al página web de la institución educativa - <https://iecrystalcolon.com.co/ava/>
 - c. Dar clic en el botón MI Plataforma

Mi plataforma

- d. Dar clic sobre el escudo de mi institución educativa:

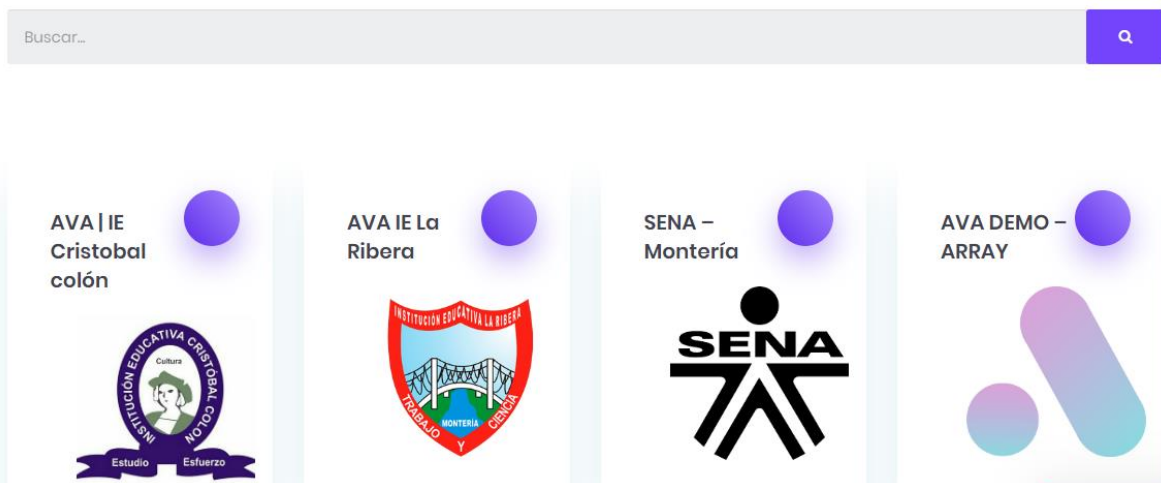



3. Orientar a los docentes sobre como verificar, que su carga académica este creada en la plataforma Moodle de la institución educativa donde trabaja.
4. Indicarles como acceder al ambiente virtual de aprendizaje y hacer entrega de su:
 - a. Usuario:
 - b. Contraseña:
5. Hacer una presentación de las acciones que el docente utilizará con mayor frecuencia en Moodle:
 - a. Visualizar cursos
 - b. Activar edición
 - c. Edición de Avisos
 - d. Edición de Temas
 - e. Añade una actividad o un recurso
6. Hacer ante los docentes la aclaración de que Moodle maneja actividades y recursos y que estos poder ser usados por los estudiantes bajos dos criterios:
 - a. Alumnos matriculados
 - b. Alumnos invitados

Esto implica entonces que algunos recursos solo podrán ser utilizados por los docentes y los estudiantes si estos últimos están matriculados, en estos momentos ese proceso está en desarrollo.

7. Esto nos indicará que las primeras actividades que se van a orientar al inicio de esta formación serán las actividades de:
 - a. Lección
 - b. Video Conferencia Jitsi
 - c. Recurso de Archivo
8. Las siguientes actividades y demás recursos, los estudiantes deberán estar matriculados, ellas son:
 - a. Cuestionario
 - b. Consulta
 - c. Encuesta
 - d. Taller
 - e. Tarea
 - f. Chat
 - g. Foro
9. Por último, indicar que la pagina inicial de acceso se encuentran videos tutoriales para apoyar este proceso de formación.
10. Se orienta muy respetuosamente que los docentes entonces a partir de esta primera sesión digitalicen, sus materiales de clase, para que puedan subirlo a Moodle. <https://iecrystalcolon.com.co/ava/>



ARRAYTIC SAS
NIT 901353145-2



PRESENTAMOS EN DETALLE DE NUESTROS SERVICIOS

La propuesta de una **Plataforma de educativa para Instituciones públicas y privadas de educación primaria, bachiller y superior.**



¿POR QUÉ UTILIZAR UN AMBIENTE VIRTUAL DE APRENDIZAJE CON NOSOTROS?

Somos expertos en el campo de la Informática con 20 años de experiencia, nos preocupamos siempre por estar a la vanguardia de la implementación de tecnología avanzada en procesos internos y externos de las pequeñas y medianas empresas que nos contratan, con atención, capacitación y soporte como compromiso obligatorio para cada uno de nuestros clientes.

CARACTERÍSTICAS TÉCNICAS:

- Implementación de **software libre** LMS MOODLE
- Cloud Hosting y/o VPS
- Dominio .com .co .net .edu .org





Capacidad de Proceso para Cloud Hosting y/o VPS x Año

SERVIDOR	CAPACIDAD USUARIOS
2 núcleos CPU, 2 RAM y 40 GB de almacenamiento	500
3 núcleos CPU, 3 RAM y 60 GB de almacenamiento	1000
4 núcleos CPU, 4 RAM 80 GB de almacenamiento	1500
6 núcleos CPU, 4 RAM 120 GB de almacenamiento	2000
8 núcleos CPU, 4 RAM 160 GB de almacenamiento	3000 a 5000

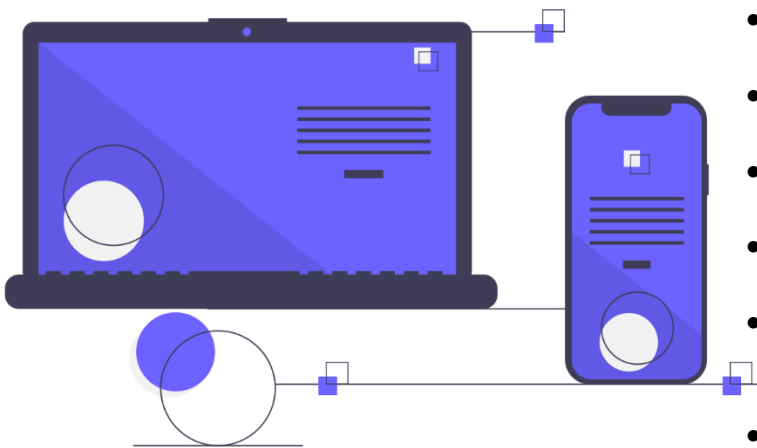

CARACTERÍSTICAS DE LA PLATAFORMA:

- Utilice la plataforma desde cualquier dispositivo (celular, computador, Tablet).
- Registre usuario con rol de Docente y Estudiante.
- Cree cursos asigne un docente y cree grupos para segmentar sus estudiantes.
- Implemente material multimedia (Vídeos, imágenes, Textos, archivos, Audio, etc.).
- Asigne actividades de sus cursos, como, tareas, foros, exámenes en línea, talleres, videollamadas, entre otras.
- Su estudiantes y docentes podrán cargar archivos multimedia de forma ilimitada.
- Calendario de actividades
- Asigne tiempos de entrega o fechas límite
- Recuerde que su plataforma es personalizable, cuando desee puede cambiar su estilo en colores, imagen, ubicación de elementos, etc.



BENEFICIOS QUE LE OFRECE NUESTRA EMPRESA

1. Le brindamos asistencia técnica y acompañamiento durante todos los procesos. De esta forma garantizamos que la instalación sea exitosa y que usted cuente con nuestra experiencia en manejo de plataformas al momento de administrar contenido, usuarios, creación de cursos, docentes, grupos y estudiantes.

- a. Profesionales de Apoyo
 - i. Licenciados en Informática
 - ii. Ingeniero de Sistemas
 - iii. Magister en Educación
 - iv. Est. De Doctorado

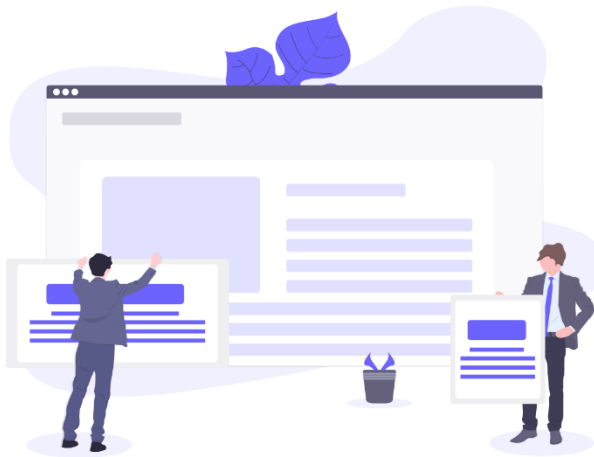

2. Obtenga actualizaciones y soporte en todo momento. Ante la eventualidad de cualquier cambio o actualización que desee realizar siempre estaremos disponibles para brindarle nuestro acompañamiento.

3. Su plataforma siempre estará en la nube, usted sus docentes y estudiantes podrán ingresar a ella en todo momento, gracias a nuestra alta experiencia en manejo de servidores.

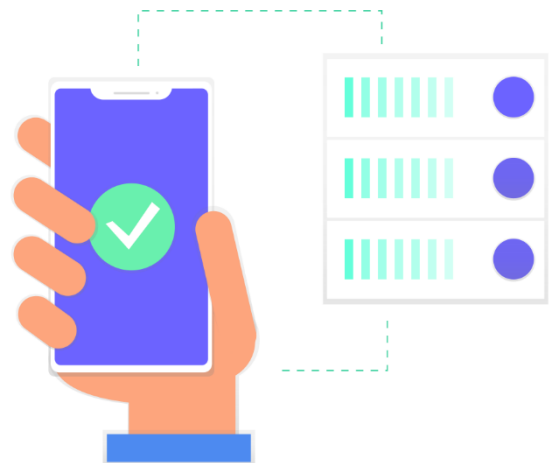

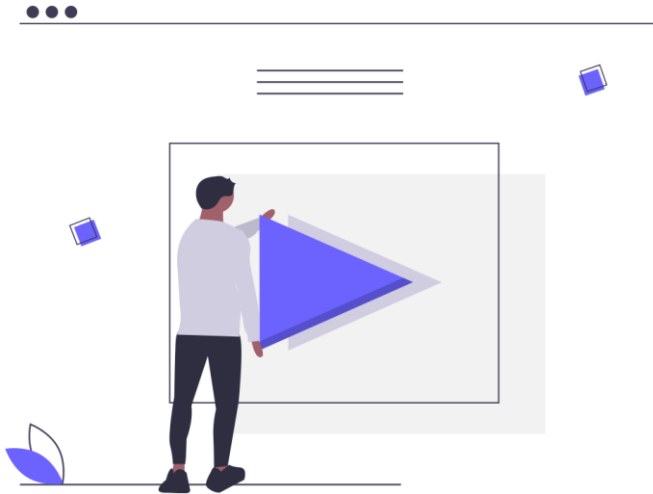

4. Nos caracterizamos por estar a la vanguardia de las nuevas tecnologías y sabemos que se hace indispensable contar con una herramienta de videollamadas o videoconferencias en la actualidad. Es por ello, que le realizaremos la incorporación de una herramienta que satisface esta necesidad dentro de la plataforma, de esta manera podrá programar videollamadas sin salir de esta. O si es de su preferencia le asesoraremos en cuanto a la implementación de otras herramientas externas como ZOOM, las cuales no se incorporan en la plataforma pero que cumplen con funcionalidades similares y requieren de un costo adicional.





5. Capacitación al equipo docente de su institución. Contamos con material audiovisual, manuales y/o tutoriales que conducirán al aprendizaje de uso de la plataforma y de las nuevas herramientas que irán naciendo con el transcurrir del tiempo. Además, brindamos asesoría personalizada en vivo para que su equipo no nunca esté solo.





IMPORTANTE

Cada docente deberá en la medida de sus posibilidades digitar los recursos académicos que proponga desarrollar para el segundo periodo académico que incluya estas características

ACTIVIDADES	
<input type="radio"/>	 Base de datos
<input type="radio"/>	 Chat
<input type="radio"/>	 Consulta
<input type="radio"/>	 Cuestionario
<input type="radio"/>	 Encuesta
<input type="radio"/>	 Encuestas predefinidas
<input type="radio"/>	 Foro
<input type="radio"/>	 Glosario
<input type="radio"/>	 Herramienta Externa
<input type="radio"/>	 Lección
<input type="radio"/>	 Paquete SCORM
<input type="radio"/>	 Taller
<input type="radio"/>	 Tarea
<input type="radio"/>	 Wiki
<input type="radio"/>	 Archivo
<input type="radio"/>	 Carpeta
<input type="radio"/>	 Etiqueta
<input type="radio"/>	 Libro
<input type="radio"/>	 Página
<input type="radio"/>	 Paquete de contenido IMS
<input type="radio"/>	 URL